

## ▶ 柴田釣足の引線法

「柴田法則」の出現を確認するのに、棒足(ローソク足)罫線図を分析する方法と、釣足罫線図を分析する方法があることを「学ぶシリーズ」第3回で説明した。棒足罫線の引線法は広く知れ渡っているので省略する。ここでは釣足罫線の引線法について説明する。

柴田罫線の釣足は、引線時の値幅が価格帯によって異なる。その値幅表(第4回付録参照)は「秋豊流機械式売買目盛表」のなかにある「株式欄」の表をもとに、谷畑侑昭先生と清光経済研究所が検討を加えて、追加、修正をほどこしたものだ。柴田秋豊先生の時代には1株100万円以上の高い株はなかったし、呼び値幅も変更されているためである。

この値幅表をみればわかるように、柴田釣足では株価が高くなるにつれて、株価に対する値幅の比率が小さくなる。

ここで、実際の株価をもとに、柴田釣足の引線法を学んでみる。

右表は、東証1部に上場している不二家(東 2211)の99年9月1日～11月30日の値動きだ。

まず9月1日の336円を起点として値幅表をみると、株価が300～349円のときの値幅は10円であるので、終値で10円以上株価が動いたときのみ釣足を引線する。

9月2日の325円は、336円から11円の下落であるから、下に向かって陰線(黒い線またはソフトウェア上では青い線)を引く。今度はこの325円が基準になる。9月3日や6日の318円は325円に比べて7円の値動きでしかないから釣足は引線しない。

9月7日の315円は、2日の325円に比べて10円の下落であるので、陰線をそのまま315円まで下に伸ばす。

9月8日の303円は、7日の315円に比べて12円の下落であるので、陰線をまた303円まで下に伸ばす。

9月9日の318円は、8日の303円に比べて15円の上昇であるので、行を変えて右側に陽線(白い線またはソフトウェア上では赤い線)を上に向かって引く。9月10日の316円、13日の320円、14日の311円は、いずれも9日の318円に比べて10円以上の値動きでないため、釣足は引線しない。

9月16日の305円は、9日の318円に比べて13円の下落であるから、また行を変えて右側に、今度は陰線を下に向かって引く。9月17日、20日、21日の株価はいずれも16日の305円に比べて10円以上の値動きではないので、引線しない。

9月22日の294円は16日の305円に比べて11円の下落であるから、陰線を下に伸ばして引く。

株価は300円を下回ったので、ここで値幅表をみると株価が250～299円のときの値幅は9円になっている。1000円未満の株では50円ごとに値幅が変わるので注意する必要がある。

9月24日の280円は、22日の294円に比べて14円の下落であるので、また陰線を下に伸ばす。

9月27日、28日、29日は、24日の280円に比べて9円以上の値動きがないため、引線しない。

9月30日の296円は、24日の280円に比べて16円の上昇であるから、行を変えて右側に陽線を引く。

以上のように引線していく。つまり、9月1日～11月30日までの不二家の釣足は、上表の個所で引線することになる。ここでは9月30日までの釣足の引線法を説明したが、10月1日以降を引線してみしてほしい。右図のようになるはずだ。

値幅と前日比を混同しないように注意していただきたい。

不二家(東 2211)の株価データ

日付	終値	日付	終値	日付	終値
99年9月1日	336	10月1日	298	11月1日	272
9月2日	▼325	10月4日	300	11月2日	280
9月3日	318	10月5日	302	11月4日	278
9月6日	318	10月6日	302	11月5日	▼268
9月7日	▼315	10月7日	300	11月8日	269
9月8日	▼303	10月8日	297	11月9日	268
9月9日	△318	10月12日	294	11月10日	262
9月10日	316	10月13日	299	11月11日	▼236
9月13日	320	10月14日	298	11月12日	△244
9月14日	311	10月15日	▼285	11月15日	▼222
9月16日	▼305	10月18日	280	11月16日	△257
9月17日	308	10月19日	281	11月17日	250
9月20日	301	10月20日	281	11月18日	255
9月21日	305	10月21日	▼275	11月19日	△275
9月22日	▼294	10月22日	275	11月22日	△288
9月24日	▼280	10月25日	279	11月24日	▼263
9月27日	288	10月26日	274	11月25日	259
9月28日	285	10月27日	272	11月26日	253
9月29日	285	10月28日	▼265	11月29日	259
9月30日	△296	10月29日	△279	11月30日	255

不二家の釣足(99年9月1日～11月30日)



学ぶ  
ポイント

・釣足は基準日を元に、ある一定の値幅以上に株価が変動したときに引線する。

## 2文上(下)に切る

1文(呼び値幅)は株価が動く最小の単位(きざみ)のことだ。たとえば、現在は2000円未満の銘柄であれば1文が1円、100万円以上の銘柄であれば1文が1万円になる。柴田鈎足の法則出現は前高値(前安値)を2文上(下)に切ったところだ。

「2文上に切ると」と表現しているのは、株価によって2文上に切る位置が変わってくるからである。

例えば、図1の鈎足のように株価が180円にあるときは、202円で2文上に切って「ろく」買いが出現する。しかし、同様に株価が上昇するときでも図2のように198円で一度止まると2文上に切る位置が変わってくる。なぜなら、このときの値幅は7円であるから205円にならないと鈎足が引線されないためである。図1のように2文上(下)に切る位置が特定できないようなときは、「2文上(下)に切ると」と表現していることに注意していただきたい。

一方、図2のように株価がすでに198円にあるようなときは、「このまま陽線を(205円以上に)伸ばすと」と表現している。値幅表にそのときの株価における値幅と1文を掲載しているので、参考にしていきたい。なお、1文は市場によって違ったり、変更されることもあるので注意してほしい。

鈎足罫線図を自分で引線することは勉強になる。しかし、実際に投資をおこなおうとしたとき、5000銘柄にもおよぶ上場銘柄の鈎足罫線をすべて引線することは不可能だ。

1日100銘柄を1時間かけて引線している投資家もいるが、ここは機械に任せてはどうだろうか。

清光経済研究所は、鈎足罫線図を簡単に確認できる環境を多くの投資家に提供している。「柴田罫線 PRO」やネットメンバーサービス「柴田秋豊の罫線」だ。今回説明した鈎足の引線法を知らなくても、機械的に鈎足罫線図を引線し、法則の出現を確認できる。さらに、現在は法則が出現していないが、今後どのような買い法則が出現するのかわかる「先行観測機能」(右図参照)も搭載され、今後法則が出現する可能性のある銘柄だけを選定することができるなど、その利用価値は高い。

ネットメンバーサービス「柴田秋豊の罫線」の「先行観測情報」画面

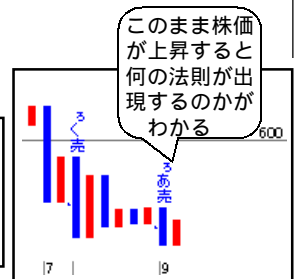
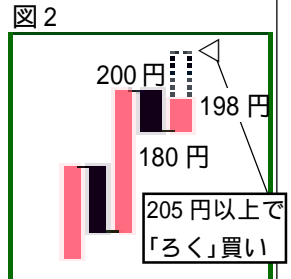
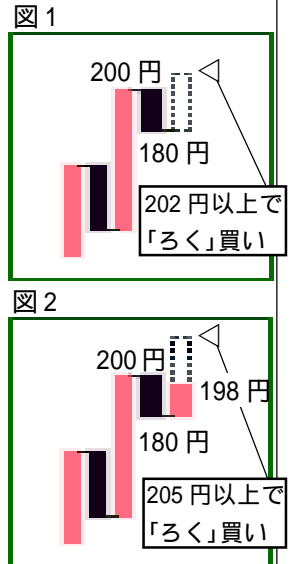

柴田秋豊の罫線 分類1 注目登録

<先行観測情報> 株価542円を越えて引線されると、「ろさ」「ろあ」買法則が出現し、買転換。

コード 2598 3/10 鈎足 中期 補助斜線 補助関門

## 指数の値幅

TOPIX、日経平均株価等の指標や為替については、一文が特別に定められている。株価が動く最小の単位である呼び値幅と、鈎足罫線を引線するための値幅が、他の上場株式と異なるため注意する必要がある。下記の表を参考にしていきたい。

この金額(ポイント)以上動けば引線する

日経225種(日経平均)				日経500種・東証一部全銘柄単純平均			
呼び値幅	株価	値幅	2文	呼び値幅	株価	値幅	2文
10 (円)	20995.00 ~ 21994.99	230	20	1 (円)	1099.50 ~ 1199.49	11	2
	19995.00 ~ 20994.99	220			999.50 ~ 1099.49	10	
	18995.00 ~ 19994.99	210			899.50 ~ 999.49	9	
	17995.00 ~ 18994.99	200			799.50 ~ 899.49	8	
	16995.00 ~ 17994.99	190			699.50 ~ 799.49	7	
	15995.00 ~ 16994.99	180			599.50 ~ 699.49	6	
	14995.00 ~ 15994.99	170			499.50 ~ 599.49	5	
	13995.00 ~ 14994.99	160			399.50 ~ 499.49	4	
	12995.00 ~ 13994.99	150					
	11995.00 ~ 12994.99	140					
	10995.00 ~ 11994.99	130					
	9995.00 ~ 10994.99	120					
	8995.00 ~ 9994.99	110					
	7995.00 ~ 8994.99	100					
	6995.00 ~ 7994.99	90					
TOPIX				NYダウ			
呼び値幅	株価	値幅	2文	呼び値幅	株価	値幅	2文
1 (ポイント)	1499.50 ~ 1599.49	15	2	1 (ドル)	10399.50 ~ 10499.49	104	2
	1399.50 ~ 1499.49	14			10299.50 ~ 10399.49	103	
	1299.50 ~ 1399.49	13			10199.50 ~ 10299.49	102	
	1199.50 ~ 1299.49	12			10099.50 ~ 10199.49	101	
	1099.50 ~ 1199.49	11			9999.50 ~ 10099.49	100	
	999.50 ~ 1099.49	10			9899.50 ~ 9999.49	99	
	899.50 ~ 999.49	9			9799.50 ~ 9899.49	98	
	799.50 ~ 899.49	8			9699.50 ~ 9799.49	97	
					9599.50 ~ 9699.49	96	
					9499.50 ~ 9599.49	95	
					9399.50 ~ 9499.49	94	
					9299.50 ~ 9399.49	93	
					9199.50 ~ 9299.49	92	
					9099.50 ~ 9199.49	91	
					8999.50 ~ 9099.49	90	
為替(ドル円)				為替(ドル円)			
呼び値幅	取引値	値幅	2文	呼び値幅	取引値	値幅	2文
10 (銭)	139.45 ~ 149.44	1.4	20	10 (銭)	139.45 ~ 149.44	1.4	20
	129.45 ~ 139.44	1.3			119.45 ~ 129.44	1.2	
	119.45 ~ 129.44	1.2			109.45 ~ 119.44	1.1	
	109.45 ~ 119.44	1.1			99.45 ~ 109.44	1.0	
	99.45 ~ 109.44	1.0					

値幅について

- ・日経225種は1000円増すごとに10円ずつ加算
- ・日経500種・東証一部全銘柄単純平均は100円増すごとに1円ずつ加算
- ・NYダウは100ドル増すごとに1ドルずつ加算
- ・為替は10円増すごとに10銭ずつ加算

### 柴田鉤足の値幅表

東証、大証、名証、福証、東証マザーズ、ジャパン・ニュー・マーケット

注意：取引所による呼び値幅の変更にともない、2文も変更となる(下表は2002年9月25日現在)、  
下記の表は上昇時を基準に作成している。株価2000円の銘柄であれば下落する際には、  
5円刻みの1995円ではなく1999円といったように、1円単位の動きとなる。

この金額(ポイント)以上動けば引線する

(単位:円)

上場株式				上場株式			
呼び値幅	株価	値幅	2文	呼び値幅	株価	値幅	2文
10万 (円)	1億 ~	200万	20万	10 (円)	18000 ~	18990	200
	9000万 ~	100万			17000 ~	17990	190
	8000万 ~	90万			16000 ~	16990	180
	7000万 ~	80万			15000 ~	15990	170
	6000万 ~	70万			14000 ~	14990	160
	5000万 ~	60万			13000 ~	13990	150
	4000万 ~	50万			12000 ~	12990	140
	3000万 ~	40万			11000 ~	11990	130
5万(円)	2000万 ~	30万	10万	10000 ~	10990	120	
1万 (円)	1000万 ~	20万	2万	5 (円)	9000 ~	9990	110
	900万 ~	10万			8000 ~	8990	100
	800万 ~	9万			7000 ~	7990	90
	700万 ~	8万			6000 ~	6990	80
	600万 ~	7万			5000 ~	5990	70
	500万 ~	6万			4000 ~	4990	60
	400万 ~	5万			3000 ~	3990	50
	300万 ~	4万			2500 ~	2995	40
	200万 ~	3万			2000 ~	2495	35
	100万 ~	2万			1900 ~	1999	33
1000 (円)	90万 ~	1万	2000	1 (円)	1800 ~	1899	32
	80万 ~	9000			1700 ~	1799	31
	70万 ~	8000			1600 ~	1699	30
	60万 ~	7000			1500 ~	1599	29
	50万 ~	6000			1400 ~	1499	28
	40万 ~	5000			1300 ~	1399	27
	30万 ~	4000			1200 ~	1299	26
	20万 ~	3000			1100 ~	1199	25
	10万 ~	2000			1000 ~	1099	24
	100 (円)	90000 ~			1000	200	950 ~
80000 ~		900	900 ~	949	22		
70000 ~		800	850 ~	899	21		
60000 ~		700	800 ~	849	20		
50000 ~		600	750 ~	799	19		
50 (円)	45000 ~	500	100	700 ~	749	18	
	40000 ~	450		650 ~	699	17	
	35000 ~	400		600 ~	649	16	
	30000 ~	350		550 ~	599	15	
10 (円)	29000 ~	310	20	500 ~	549	14	
	28000 ~	300		450 ~	499	13	
	27000 ~	290		400 ~	449	12	
	26000 ~	280		350 ~	399	11	
	25000 ~	270		300 ~	349	10	
	24000 ~	260		250 ~	299	9	
	23000 ~	250		200 ~	249	8	
	22000 ~	240		150 ~	199	7	
	21000 ~	230		100 ~	149	6	
	20000 ~	220		50 ~	99	5	
	19000 ~	210		1 ~	49	4	

## JASDAQ (店頭株式)

注意：ジャスダックによる呼び値幅の変更にともない、2文も変更となる  
 (下表は2002年9月25日現在)

下記の表は上昇時を基準に作成している。株価1000円の銘柄であれば下落する際には、10円刻みの990円ではなく999円といったように、1円単位の動きとなる。

この金額(ポイント)以上動けば引線する

(単位:円)

店頭株式				店頭株式					
呼び値幅	株価	値幅	2文	呼び値幅	株価	値幅	2文		
1万 (円)	1億 ~	200万	2万	100 (円)	18000 ~ 18900	200	200		
	9000万 ~ 9999万	100万			17000 ~ 17900	190			
	8000万 ~ 8999万	90万			16000 ~ 16900	180			
	7000万 ~ 7999万	80万			15000 ~ 15900	170			
	6000万 ~ 6999万	70万			14000 ~ 14900	160			
	5000万 ~ 5999万	60万			13000 ~ 13900	150			
	4000万 ~ 4999万	50万			12000 ~ 12900	140			
	3000万 ~ 3999万	40万			11000 ~ 11900	130			
	2000万 ~ 2999万	30万			10000 ~ 10900	120			
	1000万 ~ 1999万	20万			10 (円)	9000 ~ 9990		110	20
	900万 ~ 999万	10万				8000 ~ 8990		100	
	800万 ~ 899万	9万				7000 ~ 7990		90	
	700万 ~ 799万	8万				6000 ~ 6990		80	
	600万 ~ 699万	7万				5000 ~ 5990		70	
	500万 ~ 599万	6万				4000 ~ 4990		60	
	400万 ~ 499万	5万				3000 ~ 3990		50	
	300万 ~ 399万	4万				2500 ~ 2990		40	
200万 ~ 299万	3万	2000 ~ 2490	35						
100万 ~ 199万	2万	1900 ~ 1990	33						
1000 (円)	90万 ~ 99.9万	1万	2000	1800 ~ 1890	32				
	80万 ~ 89.9万	9000		1700 ~ 1790	31				
	70万 ~ 79.9万	8000		1600 ~ 1690	30				
	60万 ~ 69.9万	7000		1500 ~ 1590	29				
	50万 ~ 59.9万	6000		1400 ~ 1490	28				
	40万 ~ 49.9万	5000		1300 ~ 1390	27				
	30万 ~ 39.9万	4000		1200 ~ 1290	26				
	20万 ~ 29.9万	3000		1100 ~ 1190	25				
	10万 ~ 19.9万	2000		1000 ~ 1090	24				
100 (円)	90000 ~ 99900	1000	200	1 (円)	950 ~ 999	23	2		
	80000 ~ 89900	900			900 ~ 949	22			
	70000 ~ 79900	800			850 ~ 899	21			
	60000 ~ 69900	700			800 ~ 849	20			
	50000 ~ 59900	600			750 ~ 799	19			
	45000 ~ 49900	500			700 ~ 749	18			
	40000 ~ 44900	450			650 ~ 699	17			
	35000 ~ 39900	400			600 ~ 649	16			
	30000 ~ 34900	350			550 ~ 599	15			
	29000 ~ 29900	310			500 ~ 549	14			
	28000 ~ 28900	300			450 ~ 499	13			
	27000 ~ 27900	290			400 ~ 449	12			
	26000 ~ 26900	280			350 ~ 399	11			
	25000 ~ 25900	270			300 ~ 349	10			
	24000 ~ 24900	260			250 ~ 299	9			
	23000 ~ 23900	250			200 ~ 249	8			
	22000 ~ 22900	240			150 ~ 199	7			
	21000 ~ 21900	230			100 ~ 149	6			
	20000 ~ 20900	220			50 ~ 99	5			
19000 ~ 19900	210	1 ~ 49	4						